

**DEMANDE D'AUTORISATION D'UTILISER L'ARRÊTÉ DÉPARTEMENTAL PERMANENT
RÉGLEMENTANT LA CIRCULATION AU DROIT DES CHANTIERS COURANTS SUR LES ROUTES
DÉPARTEMENTALES DE LOIRE-ATLANTIQUE HORS AGGLOMÉRATION d'une durée maximale de deux jours**

Délivré pour les travaux des concessionnaires ou entreprises travaillant pour leur compte

DEMANDEUR

Entreprise chargée des Travaux : OMEXOM DISTRIBUTION ANCENIS	Responsable chantier : victor gaubert
Adresse : 243, rue de la Bossarderie 44154 ANCENIS	Téléphone portable :
Intervenant pour le compte :	Adresse mail : dict.enedis@omexom.com
Nature des travaux : réseau enedis	Durée des travaux : 2 jours

LOCALISATION DES TRAVAUX

Coordonnées GPS : RD40 de 47.662010,-1.336655 à 47.663014,-1.340869

RD: 40 de 6+865 à 7+222

Class. de la voie : RDL2

Commune(s) : ERBRAY

Lieu-dit :

DESCRIPTIF DE LA RESTRICTION DE CIRCULATION SOUHAITÉE

(selon cadre réglementaire de l'arrêté permanent du 08/03/2010)

Date de début : 13/01/2026 Heure début : 08h30 Date de fin : 14/01/2026 Heure fin : 17h00 Durée : 2 jours

Longueur : 348 mètres Sens (si 1 seul concerné) :

Limitation de vitesse à : 50 km/h

☒ Interdiction de dépasser

☒ Interdiction de stationner

☐ Réduction de la largeur des voies de circulation avec maintien permanent des deux sens

☐ Alternat entre 9h30 et 16h30 (16h le vendredi)

Mode de signalisation de l'alternat : ☒ Feux tricolores

☒ Alternat entre 8h30 et 17h (16h30 le vendredi)

En fonction de la visibilité ☐ Piquets K10

☐ Alternat entre les heures de pointes de trafic

☐ Panneaux B15/C18

Réponse

VU l'arrêté permanent départemental en vigueur et le déroulement prévisionnel des chantiers sur les routes départementales du secteur, les restrictions de circulation décrites dans la demande susvisée sont :

☒ AUTORISEES selon le descriptif ci-dessus (nature, mode et durée)

☐ AUTORISEES SOUS RESERVE de

☐ Réduire la durée de la restriction en la limitant à 2 jours

☐ D'exclure le week-end en levant la totalité du dispositif le vendredi soir

☐ Limiter strictement l'alternat aux périodes hors heures de pointe ☐ 9h-17h ☐ 9h30-16h30h

☐ Masquer toute la signalisation dans les périodes d'inactivité du chantier, notamment la nuit

☐ REFUSEES, les restrictions souhaitées doivent faire l'objet d'un arrêté temporaire de circulation spécifique. Prendre contact avec le service aménagement de la Délégation Châteaubriant pour en définir les modalités.

☐ REFUSEES, les travaux doivent être reportés, les restrictions souhaitées étant incompatibles avec d'autres mesures de circulation déjà programmées pour d'autres travaux.

À NOZAY le 06 janvier 2026

L'adjoint au chef de service aménagement



Philippe BELIZAIRE

Annexes à l'arrêté de circulation S-C-2026-01-002
Plan de situation – Fiche chantier

Situation des travaux



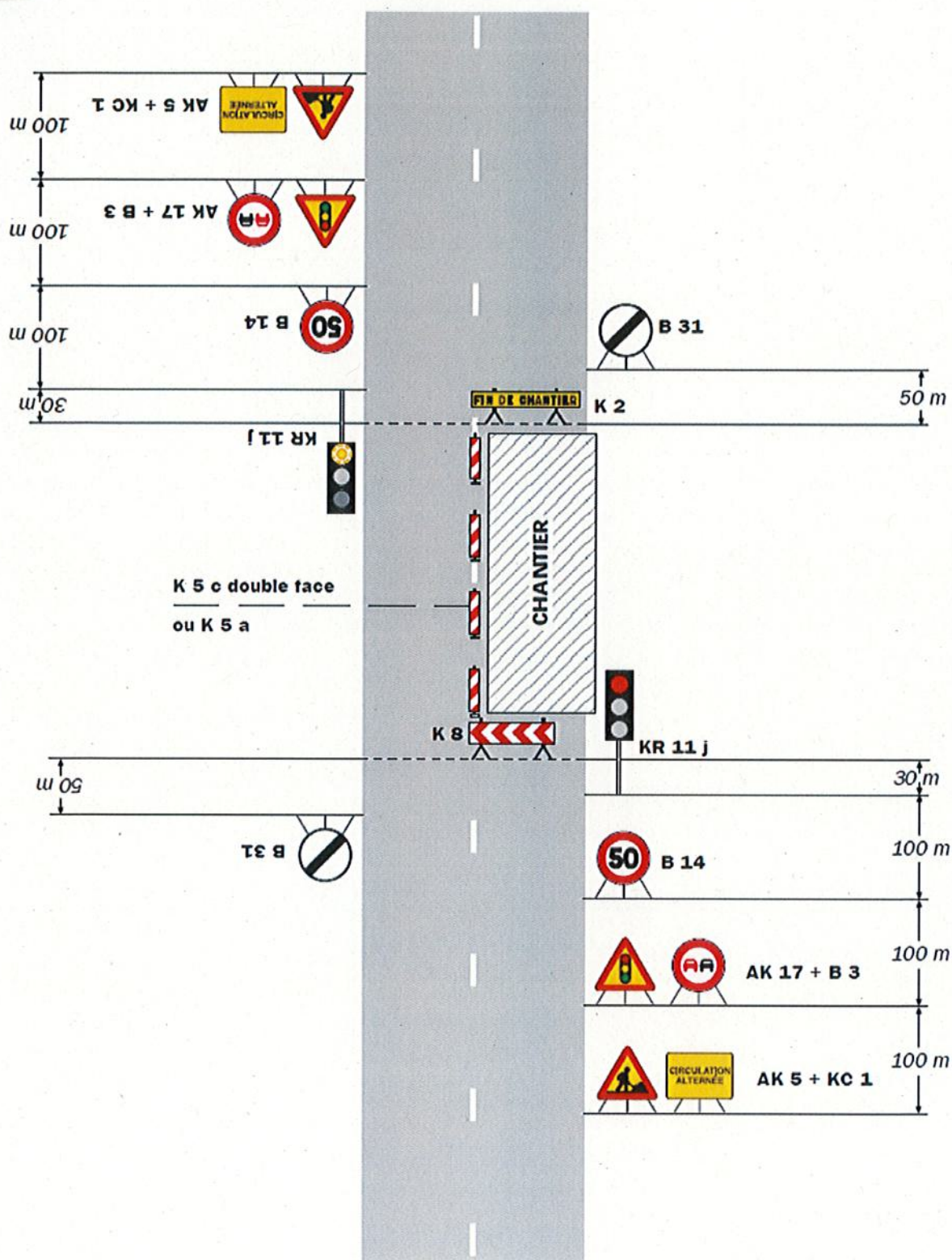

Remarque(s) :

- Schéma à appliquer notamment lorsque l'alternat doit être maintenu de nuit, en absence de visibilité réciproque.
- Pour le réglage des signaux tricolores : Cf. Signalisation temporaire - Les alternats.

- Un panneau B 14 de limitation de vitesse à 70 km/h peut éventuellement être intercalé entre les panneaux AK 5 et AK 17.



 Liberté • Égalité • Fraternité RÉPUBLIQUE FRANÇAISE Ministère chargé des transports	Demande d'arrêt de police de la circulation Code de la route L411-1 à L411-7 Code général des collectivités territoriales L2213-1 à L2213-6.1 Gestionnaires des réseaux routiers	 N° 14024*01
---	---	--

Le demandeur Particulier ☐ Service public ☐ Maître d'œuvre ou conducteur d'opération ☐ Entreprise ☒

Nom : GAUBERT Prénom : Victor
Dénomination : Enedis chez Omexom Distribution Ancenis Représenté par :
Adresse Numéro : Extension : Nom de la voie : 243 rue de la Bossarderie
Code postal 44154 Localité : ANCENIS Cedex Pays : FRANCE
Téléphone 0610852277 Indiquez l'indicatif pour le pays étranger :
Courriel : dict.enedis.tg@omexom.com

Si le bénéficiaire est différent du demandeur
Nom : Enedis chez Omexom Distribution Ancenis Prénom : GAUBERT Victor
Adresse Numéro : Extension : Nom de la voie : 243 rue de la Bossarderie
Code postal 44154 Localité : ANCENIS Cedex Pays : FRANCE
Téléphone 0610852277 Indiquez l'indicatif pour le pays étranger :
Courriel : dict.enedis.tg@omexom.com

Localisation du site concerné par la demande

Voie concernée : Autoroute n° Route nationale n° Route départementale n° D40 Voie communale n°
Hors agglomération ☒ En agglomération ☐
Point de Repère (PR) routier d'origine d'application : + Point de Repère (PR) routier de fin d'application : +
Adresse Numéro : Extension : Nom de la voie : la Ménardière
Code postal 44110 Localité : Erbray

Nature et date des travaux

Permission de voirie antérieure : Oui ☐ Non ☒ Si oui indiquer la référence :
Description des travaux : Coupure Enedis sur un seul jour, besoin de demi chaussée. Feu tricolore nécessaire.
Date prévue de début des travaux : 13/01/2026 Durée des travaux (en jours calendaires) : 1

Réglementation souhaitée

Durée de la réglementation (en jours calendaires) 1 Date de début de réglementation 13/01/2026
Restriction sur section courante ☐ Restriction sur bretelles ☐
Sens de circulation concerné : Deux sens de circulation ☒ Sens des Points de Repères (PR) croissants ☐
Sens des Points de Repères (PR) décroissants ☐ Fermeture à la circulation ☐
Basculement de circulation sur chaussée opposée ☐
Circulation alternée : Par feux tricolores ☒ Manuellement ☐
Restriction de chaussée :
Neutralisation de la bande d'arrêt d'urgence (BAU) ☐ Empiètement sur chaussée ☐ largeur de voie maintenue
Suppression de voie ☐ nombre de voie(s) supprimée(s)

Interdiction de :

Circuler	Stationner	Dépasser
Véhicules légers <input type="checkbox"/>	véhicules légers <input checked="" type="checkbox"/>	véhicules légers <input checked="" type="checkbox"/>
poids lourds <input type="checkbox"/>	poids lourds <input checked="" type="checkbox"/>	poids lourds <input checked="" type="checkbox"/>

Vitesse limitée à : km/h

Itinéraire de déviation (à préciser par sens) :

Autres prescriptions :
 Panneaux B15 et C18 plus feux tricolores

La pose, le maintien ou le retrait de la signalisation spécifique au chantier sont effectués par :

Le demandeur ☒ Une entreprise spécialité ☐

Nom : Prénom :

Dénomination : Représenté par :

Adresse Numéro : Extension : Nom de la voie :

Code postal Localité : Pays :

Téléphone : Indiquez l'indicatif pour le pays étranger :

Courriel :

Pièces jointes à la demande

Afin de faciliter la compréhension et l'instruction du dossier, la demande d'arrêt est accompagnée d'un dossier comprenant :

Une notice détaillée avec notamment l'évaluation de la gêne occasionnée au usagers ☐

Plan de situation 1/10 ou 1/20 000^{ème} ☒ Plan des travaux 1/200 ou 1/ 500^{ème} ☒ Schéma de signalisation ☐

Itinéraire de déviation 1/2 000 ou 1/5 000^{ème} ☐

J'atteste de l'exactitude des informations fournies ☒

Fait à : Ancenis - Saint - Géréon Le : 02/01/2026

Nom : GAUBERT Prénom : Victor Qualité :



Coordonnées : <gml:Polygon srsName="EPSG:4171"><gml:exterior><gml:LinearRing><gml:posList srsDimension="2">-1.341823 47.663176 -1.341856 47.662779 -1.339463 47.662923 -1.338326 47.662671 -1.33765 47.662251 -1.337253 47.662497 -1.338068 47.662952 -1.339002 47.663205 -1.341823 47.663176</gml:posList></gml:LinearRing></gml:exterior></gml:Polygon>